

# Vehicle Dwelling (LAMC 85.02)\* / Uso de Vehículos como Vivienda (LAMC 85.02)\*

LAPD Topanga Division / División Topanga de LAPD



**VEHICLE DWELLING MUST COMPLY WITH ALL POSTED PARKING RESTRICTIONS.**

**EL USO DE UN VEHÍCULO COMO VIVIENDA DEBE ACATAR TODAS LAS RESTRICCIONES DE ESTACIONAMIENTO EXPUESTAS AL PÚBLICO.**

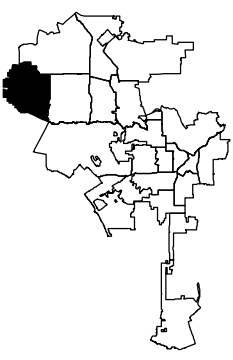
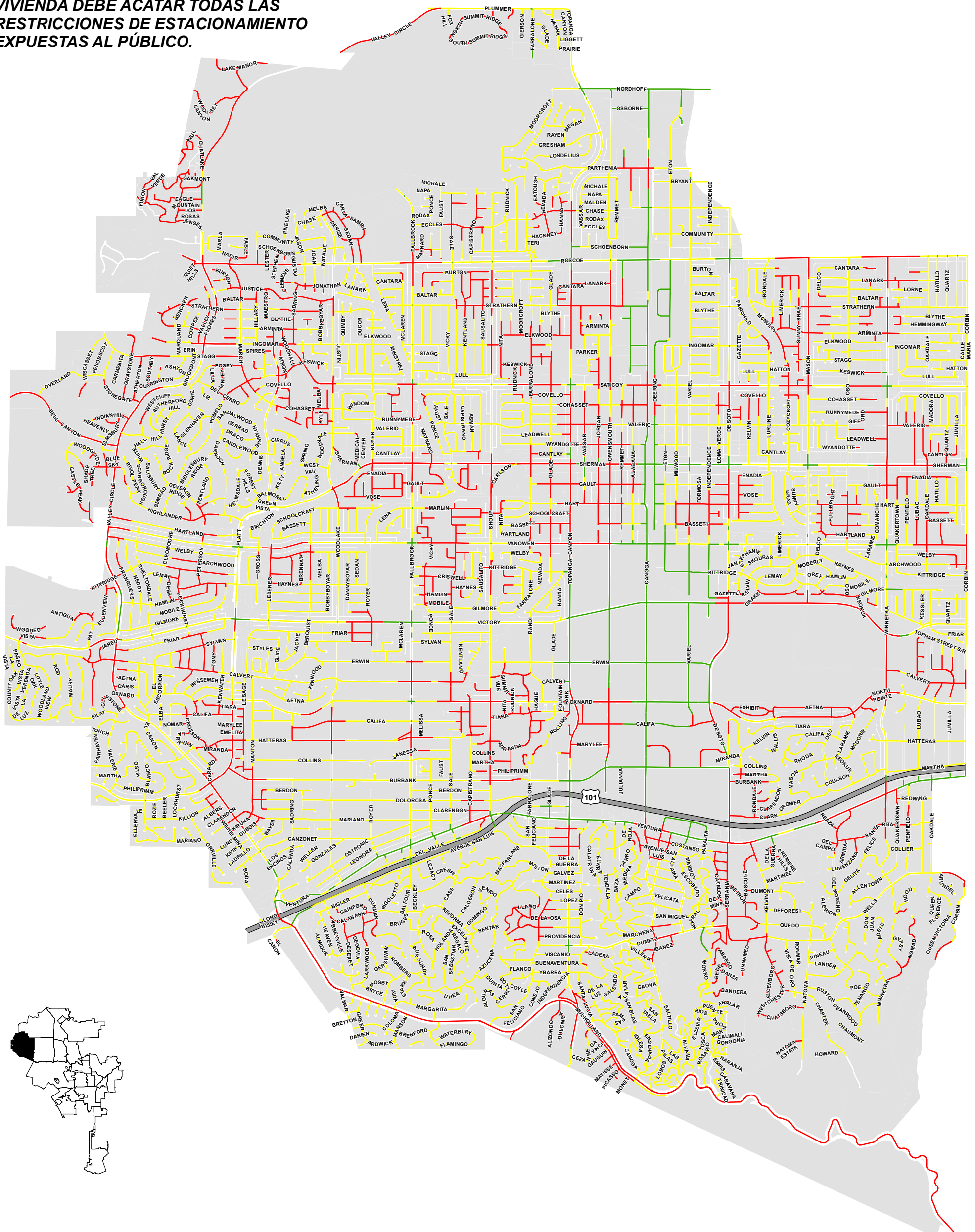

**—** No vehicle dwelling anytime.  
*No se permite el uso de vehículos como vivienda en ningún momento.*

**—** No vehicle dwelling overnight between 9:00 PM – 6:00 AM. Must comply with all posted parking restrictions.  
*No se permite el uso de vehículos como vivienda durante la noche de las 9:00 PM - 6:00 AM. Todas las restricciones de estacionamientos deberán ser acatadas.*

**—** Vehicle dwelling allowed. Must comply with all posted parking restrictions.  
*Uso permitido de vehículos como vivienda. Todas las restricciones de estacionamientos deberán ser acatadas.*

For questions please call 3-1-1  
 Para preguntas por favor llama 3-1-1

\*NOTE: MAPS WILL BE UPDATED PERIODICALLY  
 \*NOTA: LOS MAPAS SERAN ACTUALIZADOS PERIODICAMENTE

